QUANTOFIX® Chloride

nl

Inhoud:
1 aluminium blikje met 100 teststrips

Meetbereik:
0–3000 mg/L Cl^-

Kleurgradaties:
0 · 500 · 1000 · 1500 · 2000 · 3000 mg/L Cl^-

Algemene richtlijnen:
Neem telkens slechts het benodigde aantal teststrips uit de verpakking. Het blikje daarna onmiddellijk weer goed afsluiten. Testvelden niet aanraken.

Specifieke richtlijnen voor deze test:
Binnen een pH-bereik van 2–12 is de reactie onafhankelijk van de pH-waarde van de te controleren oplossing. Sterk zure oplossingen moeten met natronloog, alkalische oplossingen met salpeterzuur op pH 5–7 worden ingesteld. Als de teststrips een waarde van 3000 mg/L Cl^- laten zien, kunnen er ook hogere concentraties chloride-ionen voorhanden zijn. In dat geval adviseren wij een stapsgewijze verdunning met gedestilleerd water in een verhouding van 1:5 tot het chloridegehalte binnen het meetbereik van het testpapier ligt. Een verdere verkleuring van de testvelden na beëindiging van de reactietijd is mogelijk. Hiermee mag echter voor de meting geen rekening worden gehouden en deze heeft geen invloed op de werking van de teststrips.

Gebruiksaanwijzing:
1. Het teststrip 1 sec. met alle testvelden in het monster onderdompelen.
2. Schud de overtollige vloeistof eraf.
3. 60 sec. wachten.
4. Vergelijk de kleurmonsters van de testvelden met de kleurenschaal.

Storingen:
De volgende ionen storen pas boven de aangegeven concentraties:
> 1000 mg/L Al^{3+}, Ca^{2+}, Cd^{2+}, Ce^{4+}, Cu^{2+}, K^+, Mg^{2+}, Mn^{2+}, Na^+, NH_4^+, Ni^{2+}, Pb^{2+}, Sn^{2+}, Zn^{2+}, BO_3^-, CO_3^{2-}, CrO_4^{2-}, NO_2^-, NO_3^-, PO_4^{3-}, SO_3^{2-}, SO_4^{2-}, acetaat, citraat, oxalaat, tartraat, EDTA, > 500 mg/L Fe^{2+}, Fe^{3+}, > 200 mg/L I^-, > 100 mg/L Ag^+, Br^-, SCN^-, > 75 mg/L Hg^{2+}, > 20 mg/L CN^-, $S_2O_3^{2-}$, > 10 mg/L S^{2-}, ascorbaat.

Verwijdering:
Gebruikte teststrips in het huisvuil geven.

Opslagcondities:
Bescherm de teststrips tegen zonlicht en vochtigheid. Het blikje koel en droog bewaren (2–8 °C).
Mits bewaard onder de juiste omstandigheden zijn de teststrips tot aan de opgedrukte vervaldatum houdbaar.

MACHEREY-NAGEL GmbH & Co. KG · Neumann-Neander-Str. 6–8 · 52355 Düren · Duitsland
Tel.: +49 24 21 969-0 · Fax: +49 24 21 969-199 · info@mn-net.com · ***www.mn-net.com***

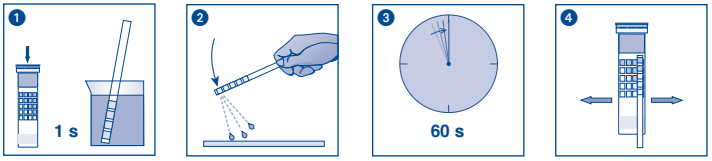

	Haltbarkeitsdatum / Use by / A utiliser jusqu'à / Fecha de vencimiento / Houdbaarheidsdatum / Data di scadenza / Data ważności	LOT	Chargenbezeichnung / Lot number / Numéro de lot / Número de lote / Lotnummer / No del lotto / Oznaczenie szarży
REF	Artikelnummer / Catalog number / Référence / Art. nro. / Referentienummer / Codigo articole / Numer artykułu	Σ	Packungsinhalt / Package content / Contenu de la boîte / Contenido del envase / Verpakkingsinhoud / Contenuto della confezione / Zawartość opakowania
	Packung geschlossen halten / Keep container closed / Refermer la boîte / Mantenga el envase cerrado / Verpakking gesloten houden / Conservare la confezione chiusa / Przechowywać pojemnik szczelnie zamknięty		Vor Feuchtigkeit schützen / Protect from humidity / Protéger de l'humidité / Protéjase de la humedad / Beschermen tegen vocht / Proteggere dall'umidità / Chronić przed wilgocią
	Lagertemperatur / Storage temperature / Température de stockage / Temperatura de almacenaje / Bewaartemperatuur / Temperatura di magazzinaggio / Temperatura przechowywania		Packungsbeilage lesen / Please read instructions / Lire les instructions, svp / Obsérvense las instrucciones de uso / Lees de bijsluiter / Leggere il foglio informativo / Należy przeczytać ulotkę informacyjną
	Sicherheitshinweise in der Packungsbeilage beachten / Observe the safety precautions in instructions / Respecter les précautions de sécurité des instructions / Obsérvense las indicaciones de seguridad / Neem de veiligheidsrichtlijnen in de bijsluiter in acht / Seguire le avvertenze di sicurezza / Należy przestrzegać uwag zawartych w ulotce informacyjnej		

Rev 05/2013 A007882 / 913 21 / 0532